

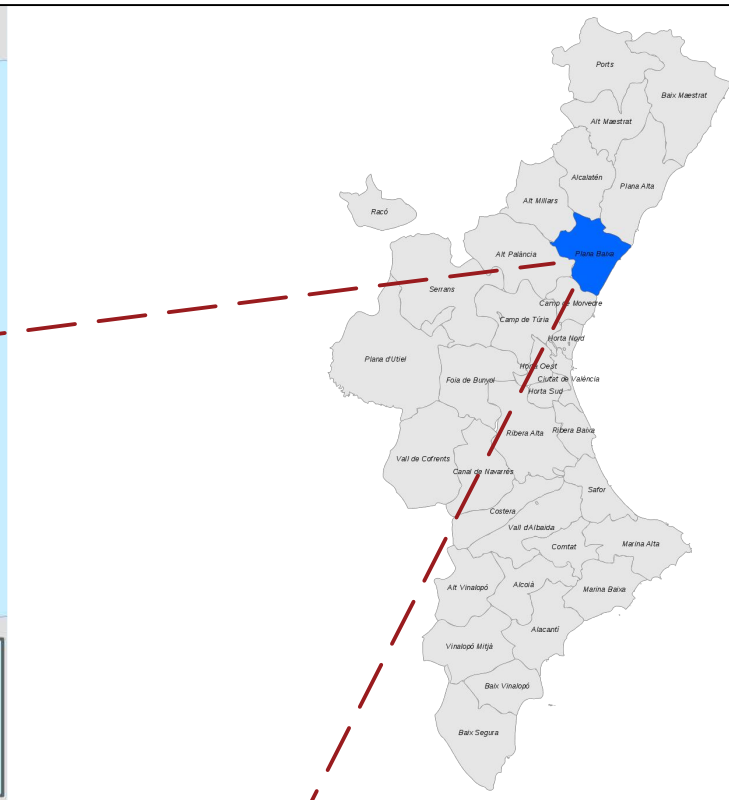

COMUNIDAD VALENCIANA



PLANA BAJA



EMPLAZAMIENTO



CASTILLO DE ALFANDECH

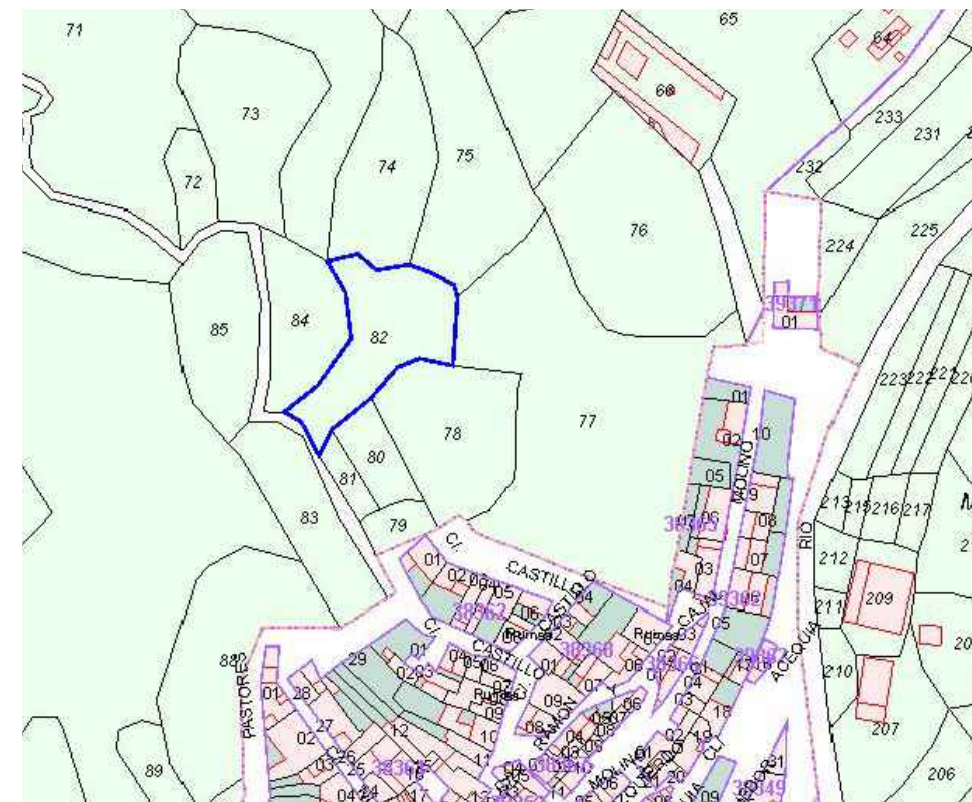

PARCELAS CATASTRALES

COORDENADAS GEOGRÁFICAS:

Datum: WGS84
 Latitud: 39° 50' 22,6" N
 Longitud: 00° 16' 07,2" W

COORDENADAS UTM:

Huso UTM: 30
 Coordenada X: 733.707,06 m
 Coordenada Y: 4.413.526,41 m
 Coordenada Z: X

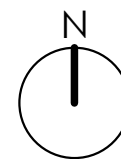

PLAN DIRECTOR DEL CASTILLO DE ALFANDECH (ALFONDEGUILLA)

SITUACIÓN: Carrer Castell 8-10, 12609 Fondegulla, Castelló.
 PROMOTOR: Ayuntamiento de Alfandech.

TIRSO JOSÉ ÁVILA AGUILERA.
 Calle Fresas nº4-4ºB. C.P.: 46020, Valencia.

Tel móvil: 607426104.

Email: tirsoavila@ctav.es

ARQUITECTO

SEPTIEMBRE 2023.

SITUACIÓN Y EMPLAZAMIENTO.

ESCALA: 1:1500.

PLANO Nº: 0.001.

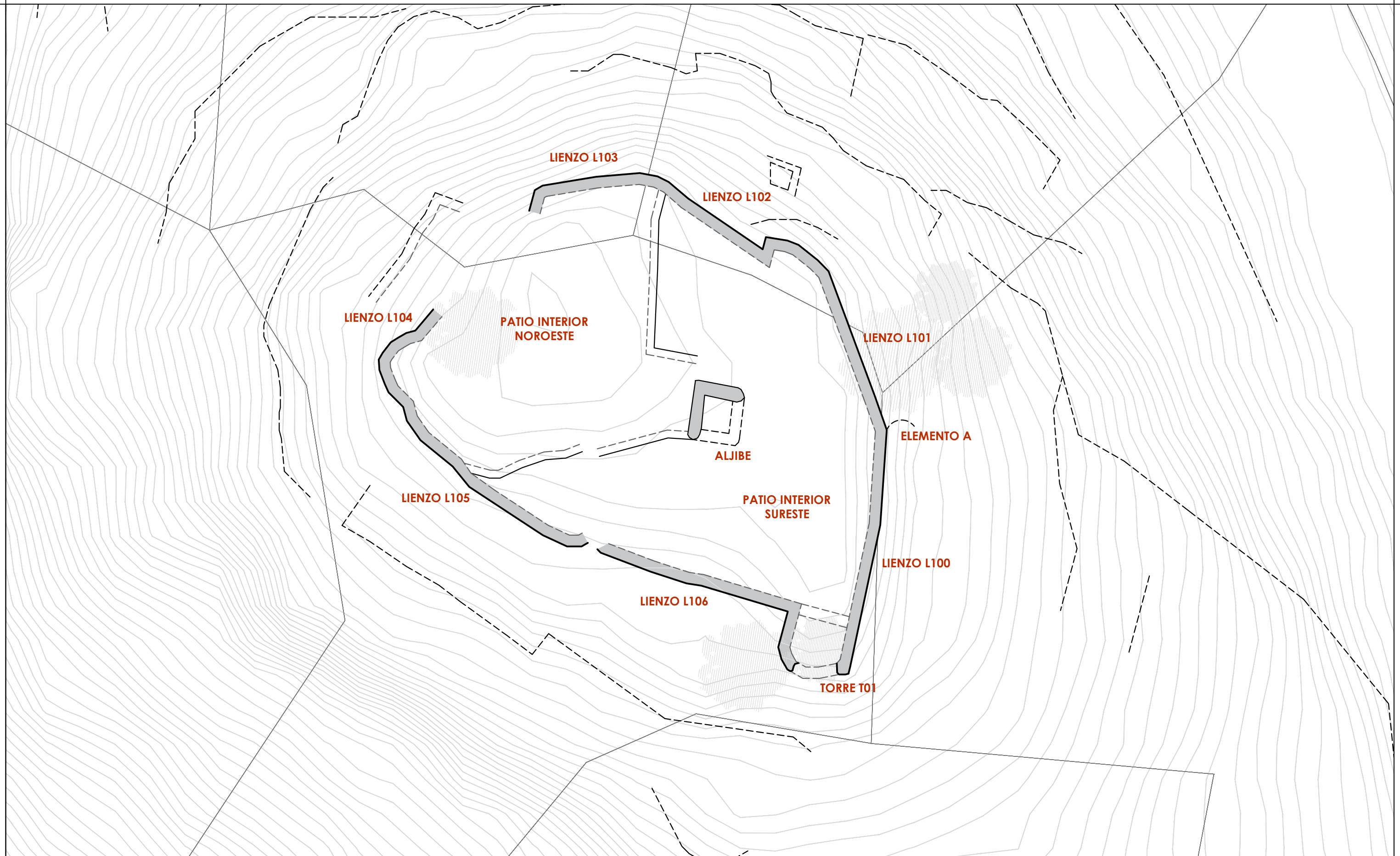

PLAN DIRECTOR DEL CASTILLO DE ALFANDECH (ALFONDEGUILLA)

SITUACIÓN: Carrer Castell 8-10, 12609 Fondegulla, Castelló.
PROMOTOR: Ayuntamiento de Alfondeguilla.

TIRSO JOSÉ ÁVILA AGUILERA.

Calle Fresas nº4-4ºB. C.P.: 46020, Valencia.

Tel móvil: 607426104.

Email: tirsoavila@ctav.es

ARQUITECTO

SEPTIEMBRE 2023.

PLANTA GEOREFERENCIADA.

ESCALA: 1:200.

PLANO Nº: 1.001.



PLAN DIRECTOR DEL CASTILLO DE ALFANDECH (ALFONDEGUILLA)

SITUACIÓN: Carrer Castell 8-10, 12609 Fondegulla, Castelló.
PROMOTOR: Ayuntamiento de Alfondeguilla.

TIRSO JOSÉ ÁVILA AGUILERA.

Calle Fresas nº4-4ºB. C.P.: 46020, Valencia.

Tel móvil: 607426104.

Email: tirsoavila@ctav.es

ARQUITECTO

SEPTIEMBRE 2023.

PLANTA GEOREFERENCIADA SOBRE ORTOFOTO.

ESCALA: 1:200.

PLANO Nº: 1.002.



| | |
|-----------------|-------------------------|
| SECTORIZACIÓN. | |
| SECTOR INTERIOR | 518,46 m ² |
| SECTOR EXTERIOR | 7.725,76 m ² |

PLAN DIRECTOR DEL CASTILLO DE ALFANDECH (ALFONDEGUILLA)

SITUACIÓN: Carrer Castell 8-10, 12609 Fondegulla, Castelló.
 PROMOTOR: Ayuntamiento de Alfandegulla.
 TIRSO JOSÉ ÁVILA AGUILERA.
 Calle Fresas nº4-4ºB. C.P.: 46020, Valencia. Tel móvil: 607426104. Email: tirsoavila@ctav.es

SECTORIZACIÓN.
 ESCALA: 1:200.

ARQUITECTO
 SEPTIEMBRE 2023.
 PLANO Nº: 1.003.

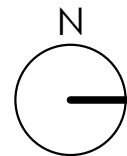
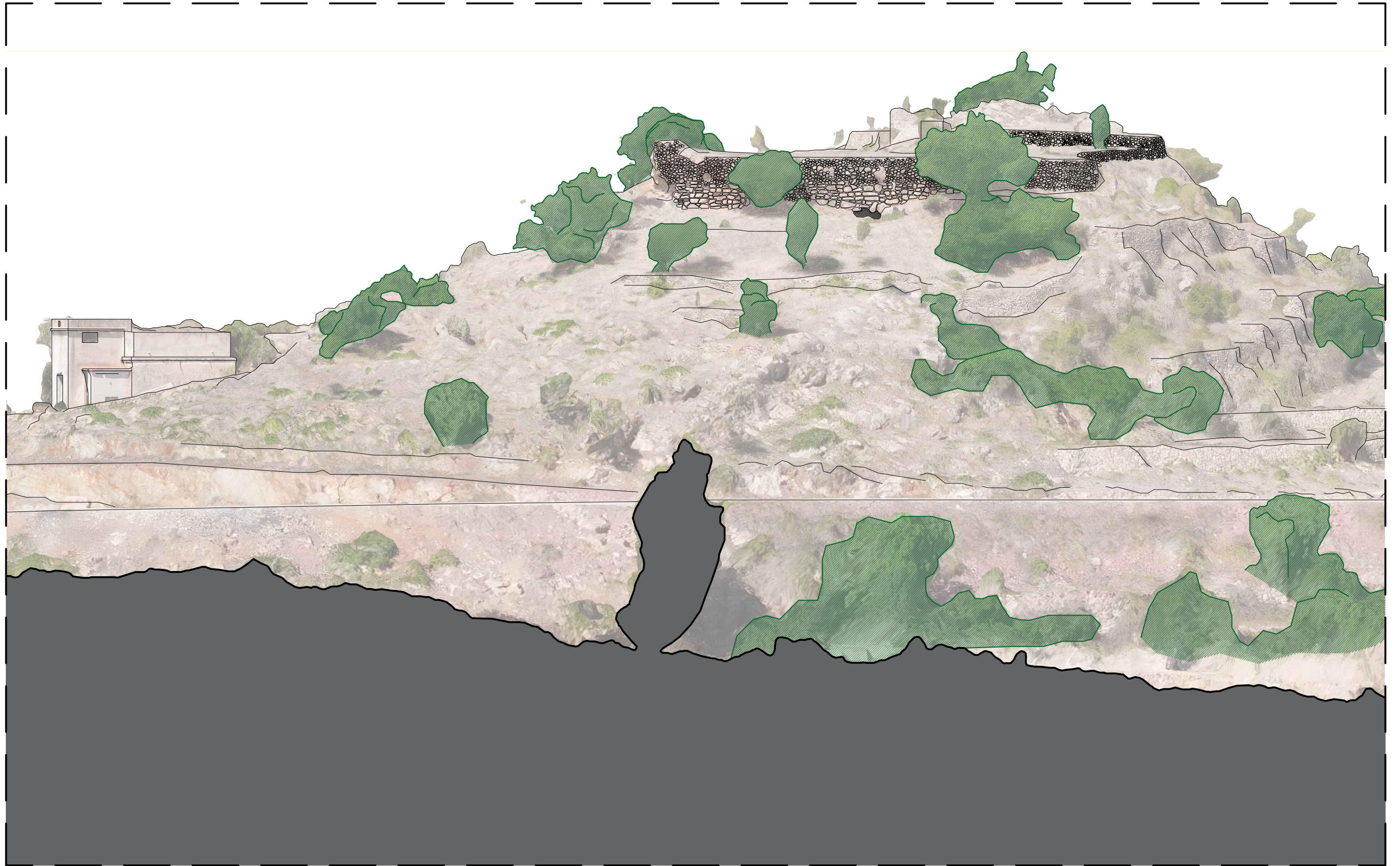

PLAN DIRECTOR DEL CASTILLO DE ALFANDECH (ALFONDEGUILLA)

SITUACIÓN: Carrer Castell 8-10, 12609 Fondegulla, Castelló.
PROMOTOR: Ayuntamiento de Alfondeguilla.

TIRSO JOSÉ ÁVILA AGUILERA.
Calle Fresas nº4-4ºB. C.P.: 46020, Valencia.

Tel móvil: 607426104.

Email: tirsoavila@ctav.es

ARQUITECTO

SEPTIEMBRE 2023.

ALZADO ESTE.

ESCALA: 1:200.

PLANO Nº: 1.004.

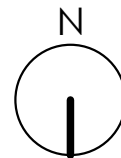
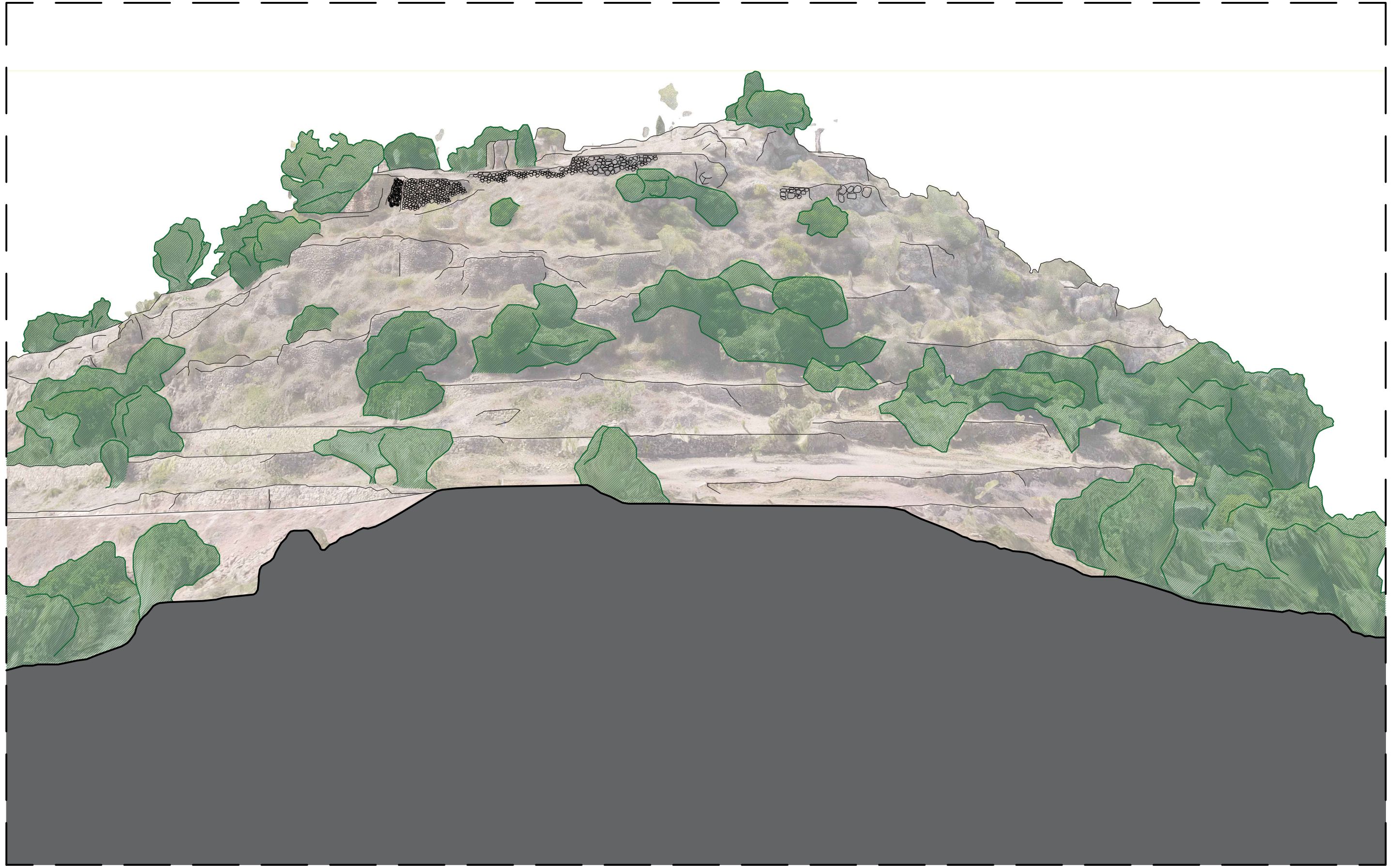

PLAN DIRECTOR DEL CASTILLO DE ALFANDECH (ALFONDEGUILLA)

SITUACIÓN: Carrer Castell 8-10, 12609 Fondegulla, Castelló.
PROMOTOR: Ayuntamiento de Alfondegulla.

TIRSO JOSÉ ÁVILA AGUILERA.

Calle Fresas nº4-4ºB. C.P.: 46020, Valencia.

Tel móvil: 607426104.

Email: tirsoavila@ctav.es

ARQUITECTO

SEPTIEMBRE 2023.

ALZADO NORTE.

ESCALA: 1:200.

PLANO Nº: 1.005.

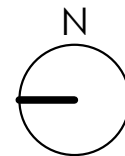
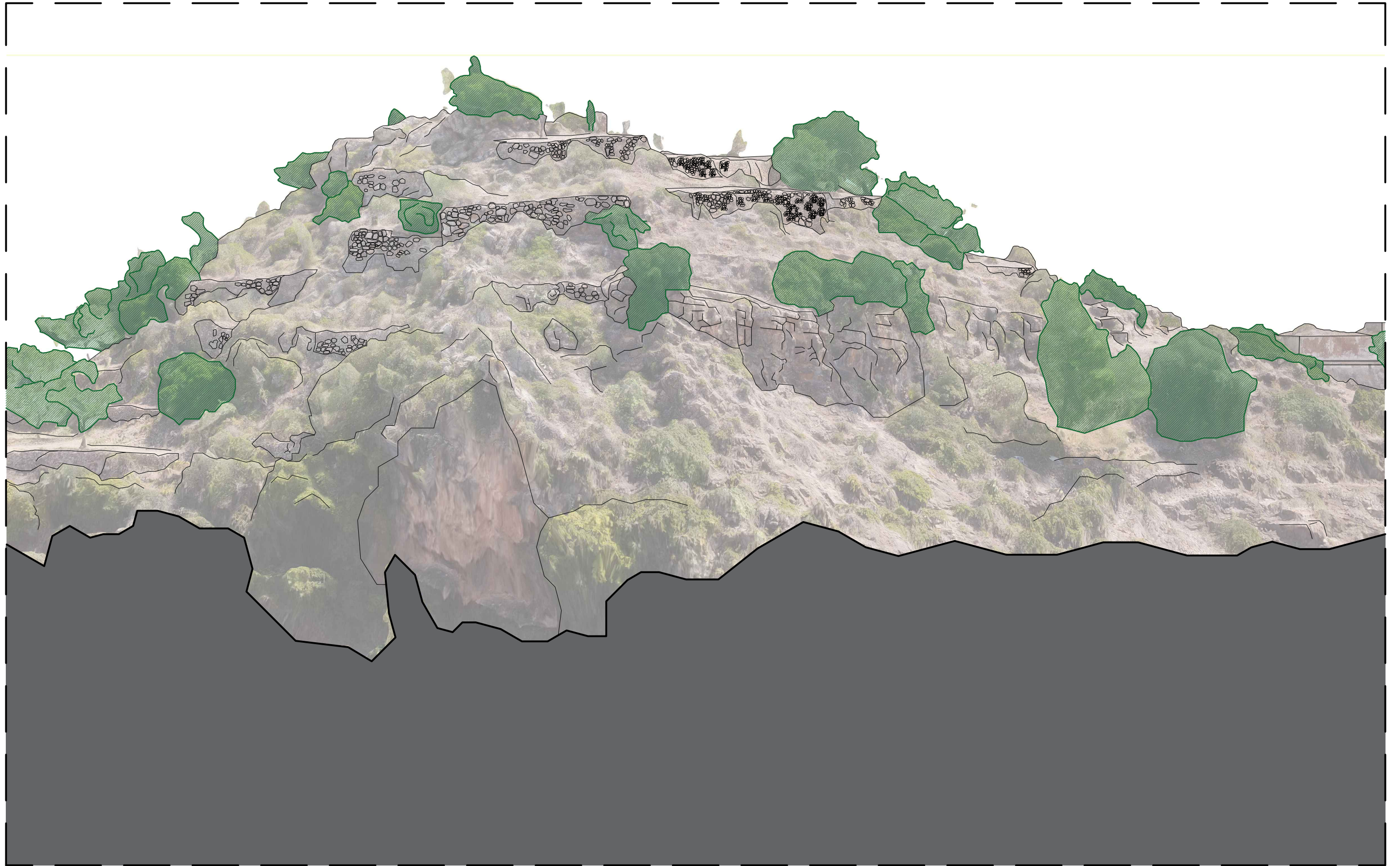

PLAN DIRECTOR DEL CASTILLO DE ALFANDECH (ALFONDEGUILLA)

SITUACIÓN: Carrer Castell 8-10, 12609 Fondegulla, Castelló.
PROMOTOR: Ayuntamiento de Alfondeguilla.

TIRSO JOSÉ ÁVILA AGUILERA.

Calle Fresas nº4-4ºB. C.P.: 46020, Valencia.

Tel móvil: 607426104.

Email: tirsoavila@ctav.es

ARQUITECTO

SEPTIEMBRE 2023.

ALZADO OESTE.

ESCALA: 1:200.

PLANO Nº: 1.006.

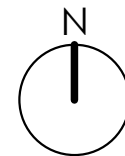
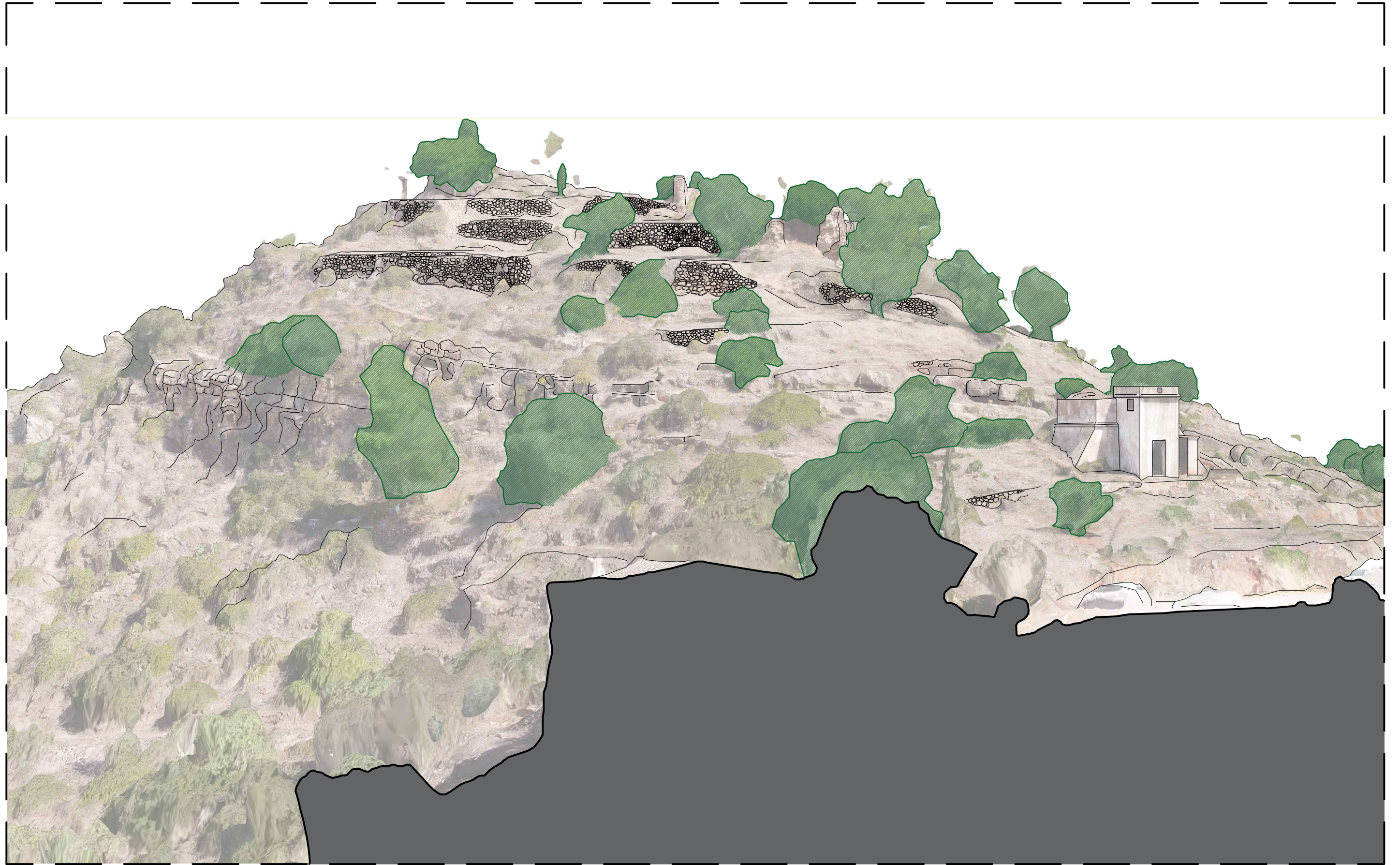

PLAN DIRECTOR DEL CASTILLO DE ALFANDECH (ALFONDEGUILLA)

SITUACIÓN: Carrer Castell 8-10, 12609 Fondegulla, Castelló.
PROMOTOR: Ayuntamiento de Alfondegulla.

TIRSO JOSÉ ÁVILA AGUILERA.
Calle Fresas nº4-4ºB. C.P.: 46020, Valencia.

Tel móvil: 607426104.

Email: tirsoavila@ctav.es

ARQUITECTO

SEPTIEMBRE 2023.

ALZADO SUR.

ESCALA: 1:200.

PLANO Nº: 1.007.

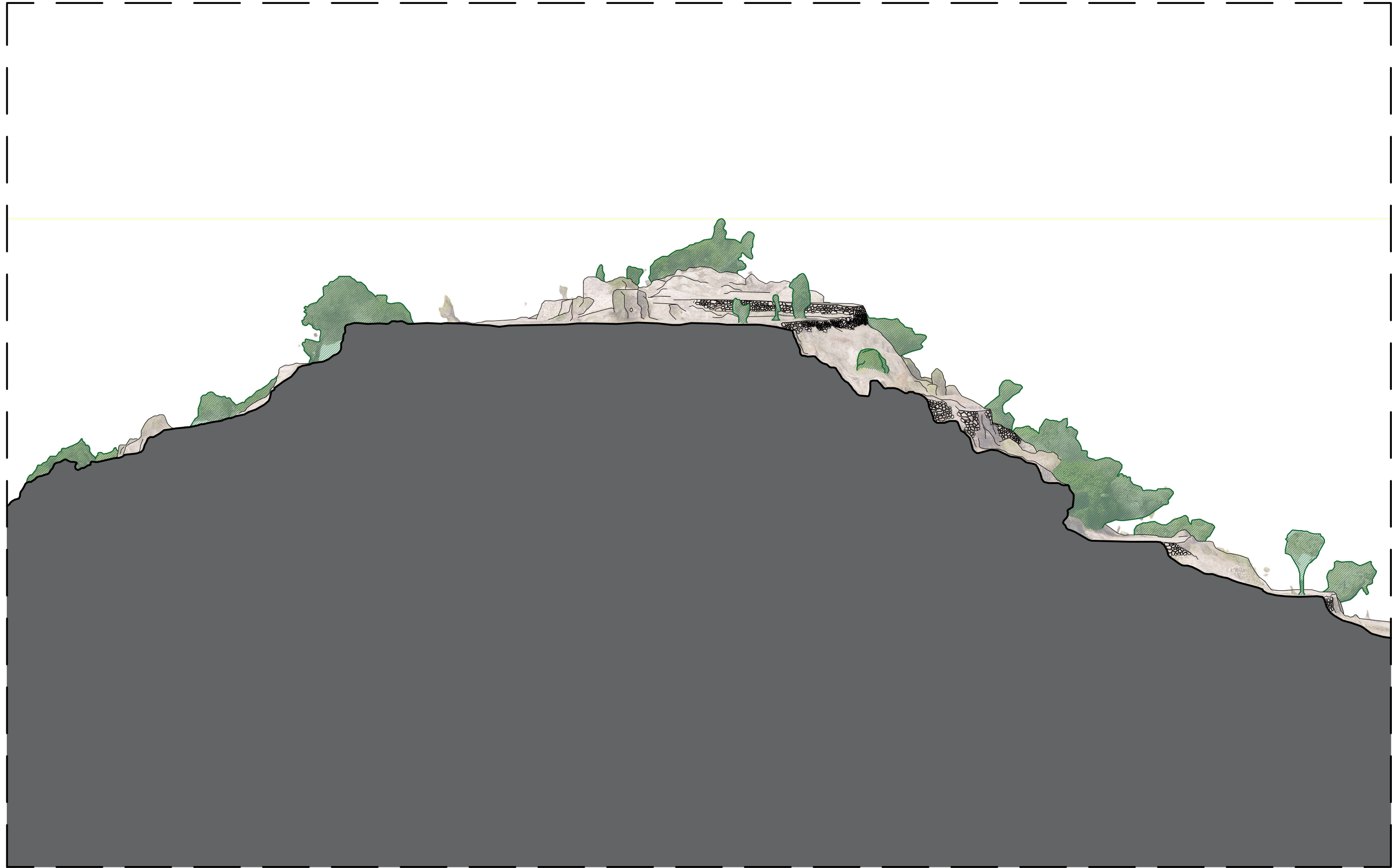

PLAN DIRECTOR DEL CASTILLO DE ALFANDECH (ALFONDEGUILLA)

SITUACIÓN: Carrer Castell 8-10, 12609 Fondegulla, Castelló.
PROMOTOR: Ayuntamiento de Alfondeguilla.

TIRSO JOSÉ ÁVILA AGUILERA.
Calle Fresas nº4-4ºB. C.P.: 46020, Valencia.

Tel móvil: 607426104.

Email: tirsoavila@ctav.es

ARQUITECTO

SEPTIEMBRE 2023.

SECCIÓN LONGITUDINAL.

ESCALA: 1:200.

PLANO Nº: 1.008.



PLAN DIRECTOR DEL CASTILLO DE ALFANDECH (ALFONDEGUILLA)

SITUACIÓN: Carrer Castell 8-10, 12609 Fondegulla, Castelló.
PROMOTOR: Ayuntamiento de Alfondegulla.

TIRSO JOSÉ ÁVILA AGUILERA.
Calle Fresas nº4-4ºB. C.P.: 46020, Valencia.

Tel móvil: 607426104.

Email: tirsoavila@ctav.es

ARQUITECTO

SEPTIEMBRE 2023.

SECCIÓN TRANSVERSAL.

ESCALA: 1:200.

PLANO Nº: 1.009.