

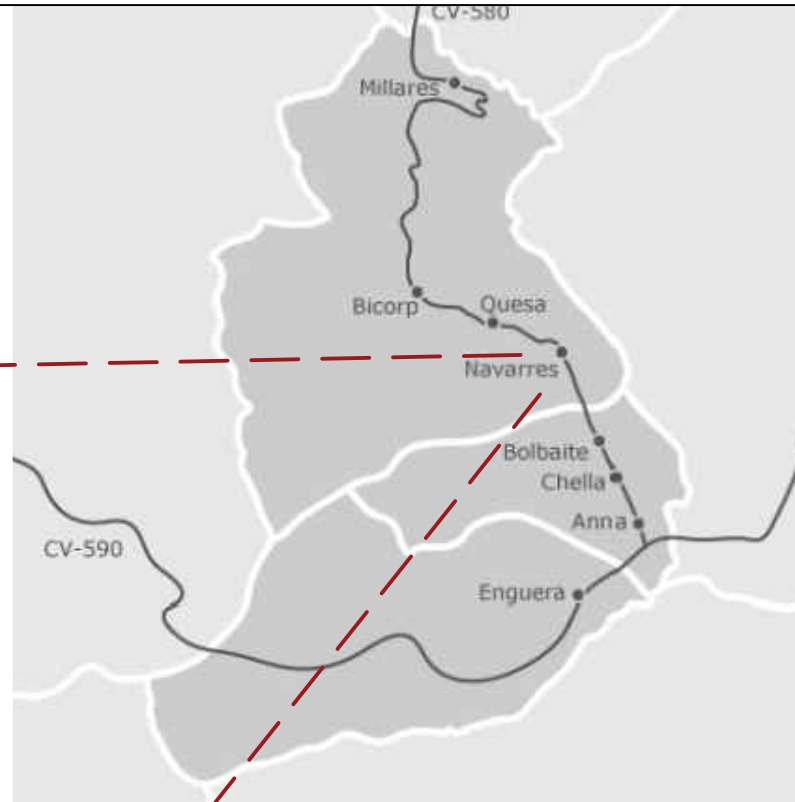

COMUNIDAD VALENCIANA

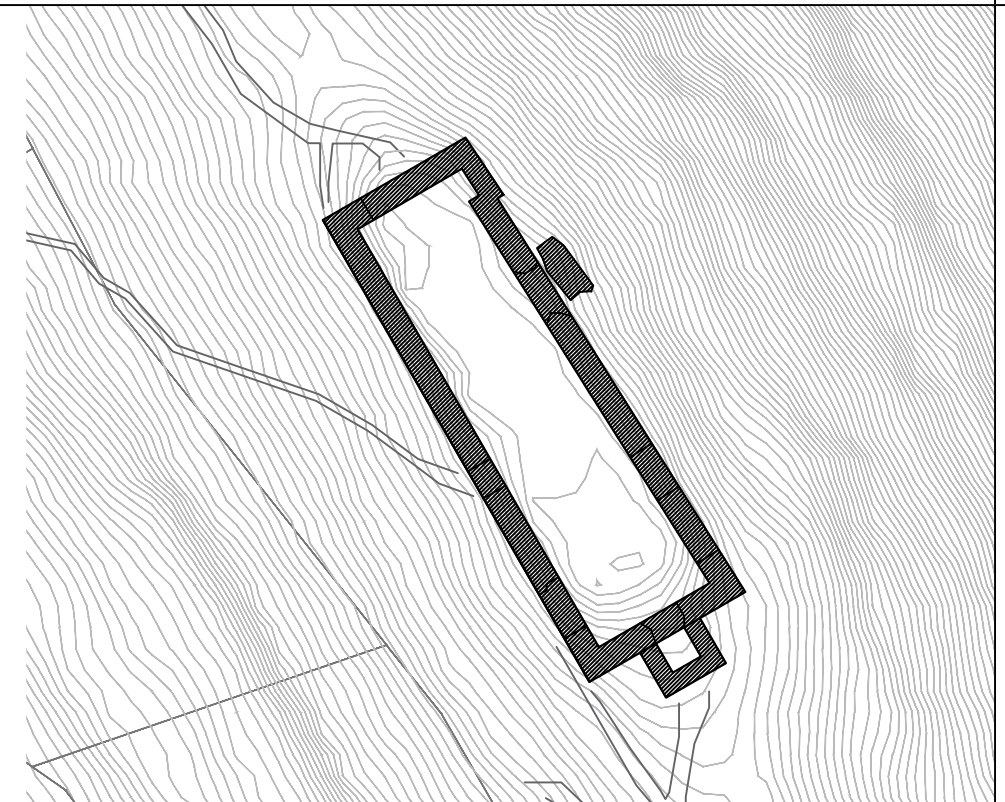

LA CANAL DE NAVARRÉS



EMPLAZAMIENTO

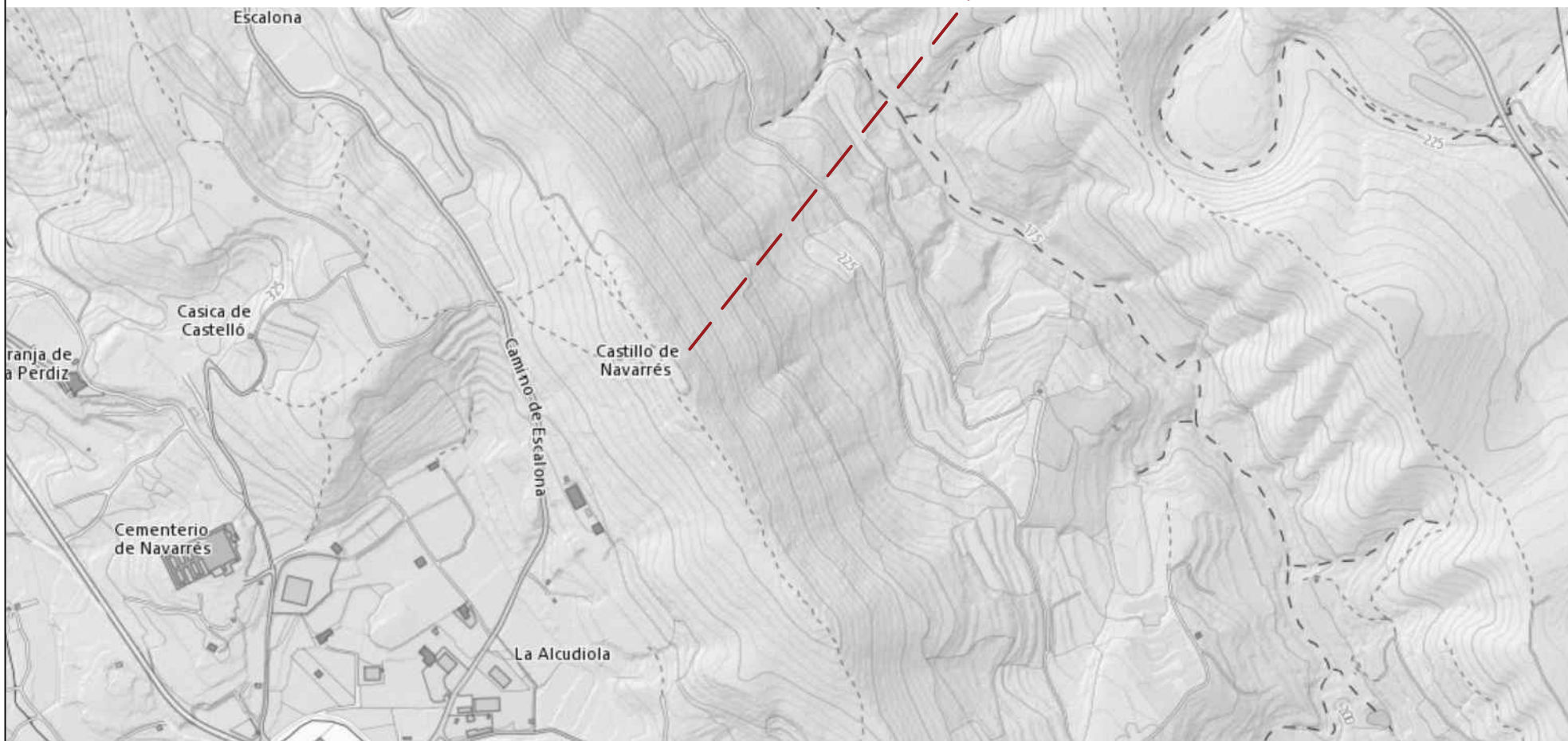

CASTILLO DE NAVARRÉS

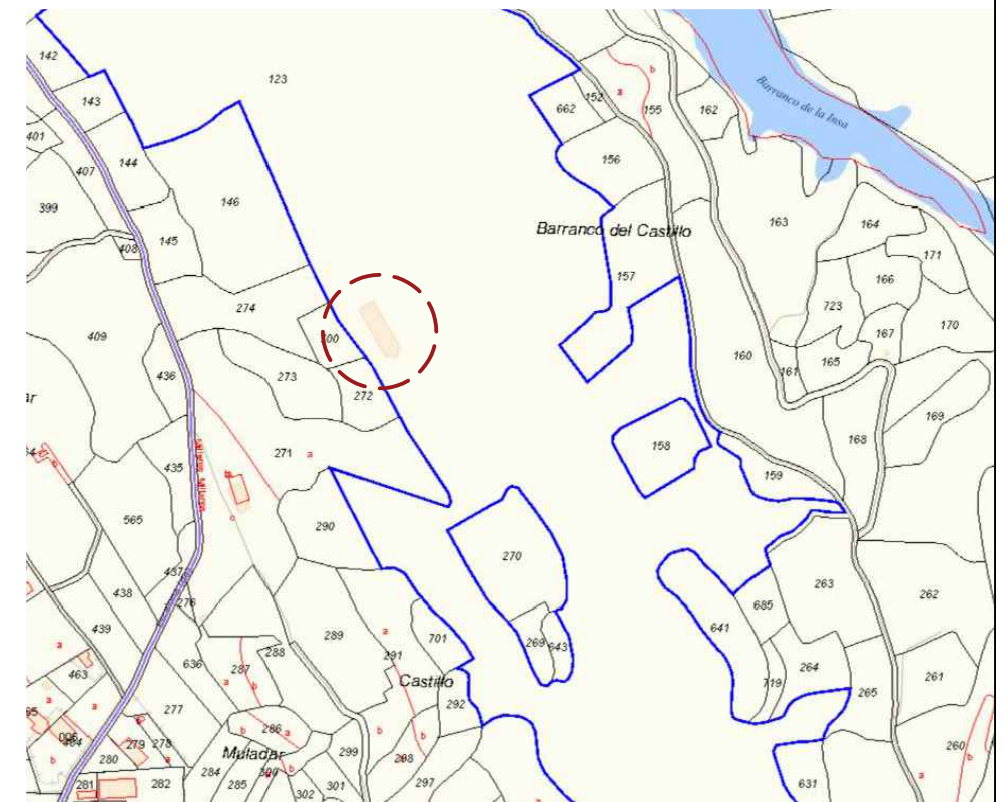

PARCELAS CATASTRALES

COORDENADAS GEOGRÁFICAS:

Datum: WGS84
 Latitud: 39° 06' 34,8" N
 Longitud: 00° 41' 37,5" W

COORDENADAS UTM:

Huso UTM: 30
 Coordenada X: 699.403,97 m
 Coordenada Y: 4.331.479,21 m
 Coordenada Z: 375,81 m

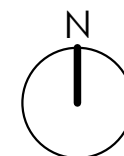

PLAN DIRECTOR DEL CASTILLO DE NAVARRÉS

SITUACIÓN: A lo alto de un cerro al norte del municipio.
 PROMOTOR: Ayuntamiento de Navarres.

TIRSO JOSÉ ÁVILA AGUILERA.

ARQUITECTO

SITUACIÓN Y EMPLAZAMIENTO.

NOVIEMBRE 2023.

ESCALA: 1:500.

PLANO Nº: 0.001.

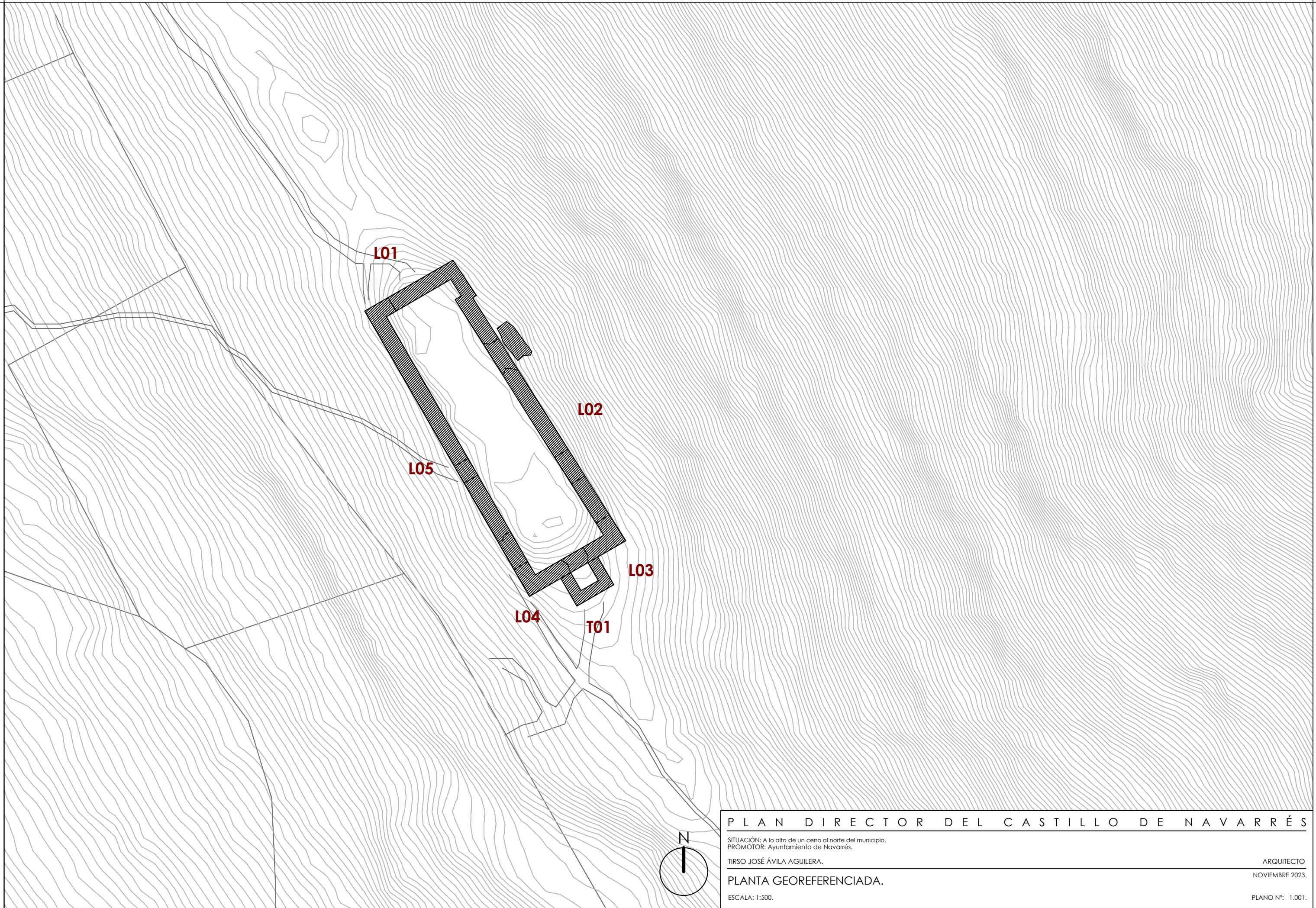

PLAN DIRECTOR DEL CASTILLO DE NAVARRÉS

SITUACIÓN: A lo alto de un cerro al norte del municipio.
PROMOTOR: Ayuntamiento de Navarres.

TIRSO JOSÉ ÁVILA AGUILERA.

PLANTA GEOREFERENCIADA.

ESCALA: 1:500.

ARQUITECTO
NOVIEMBRE 2023.

PLANO Nº: 1.001.

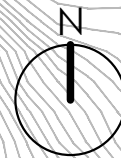



PLAN DIRECTOR DEL CASTILLO DE NAVARRÉS

SITUACIÓN: A lo alto de un cerro al norte del municipio.
PROMOTOR: Ayuntamiento de Navarrés.

TIRSO JOSÉ ÁVILA AGUILERA.

PLANTA GEOREFERENCIADA SOBRE ORTOFOTO.

ESCALA: 1:500.

ARQUITECTO
NOVIEMBRE 2023.

PLANO Nº: 1.002.



ALZADO NORESTE (A).

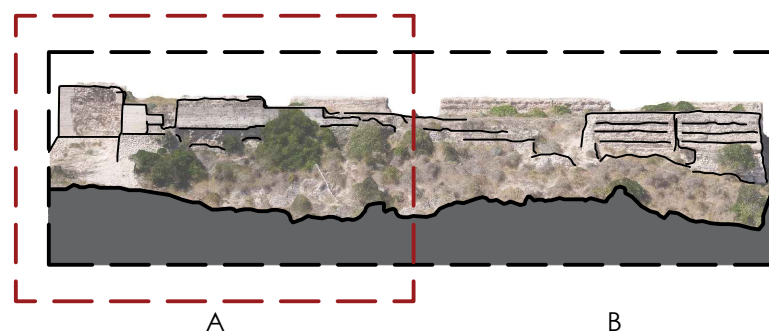
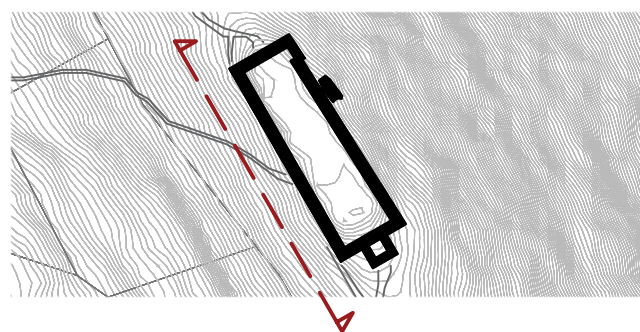

PLAN DIRECTOR DEL CASTILLO DE NAVARRÉS

SITUACIÓN: A lo alto de un cerro al norte del municipio.
 PROMOTOR: Ayuntamiento de Navarrés.

TIRSO JOSÉ ÁVILA AGUILERA.

ARQUITECTO
 NOVIEMBRE 2023.

ALZADOS. NORESTE (A).

ESCALA: 1:75.

PLANO Nº: 1.003.

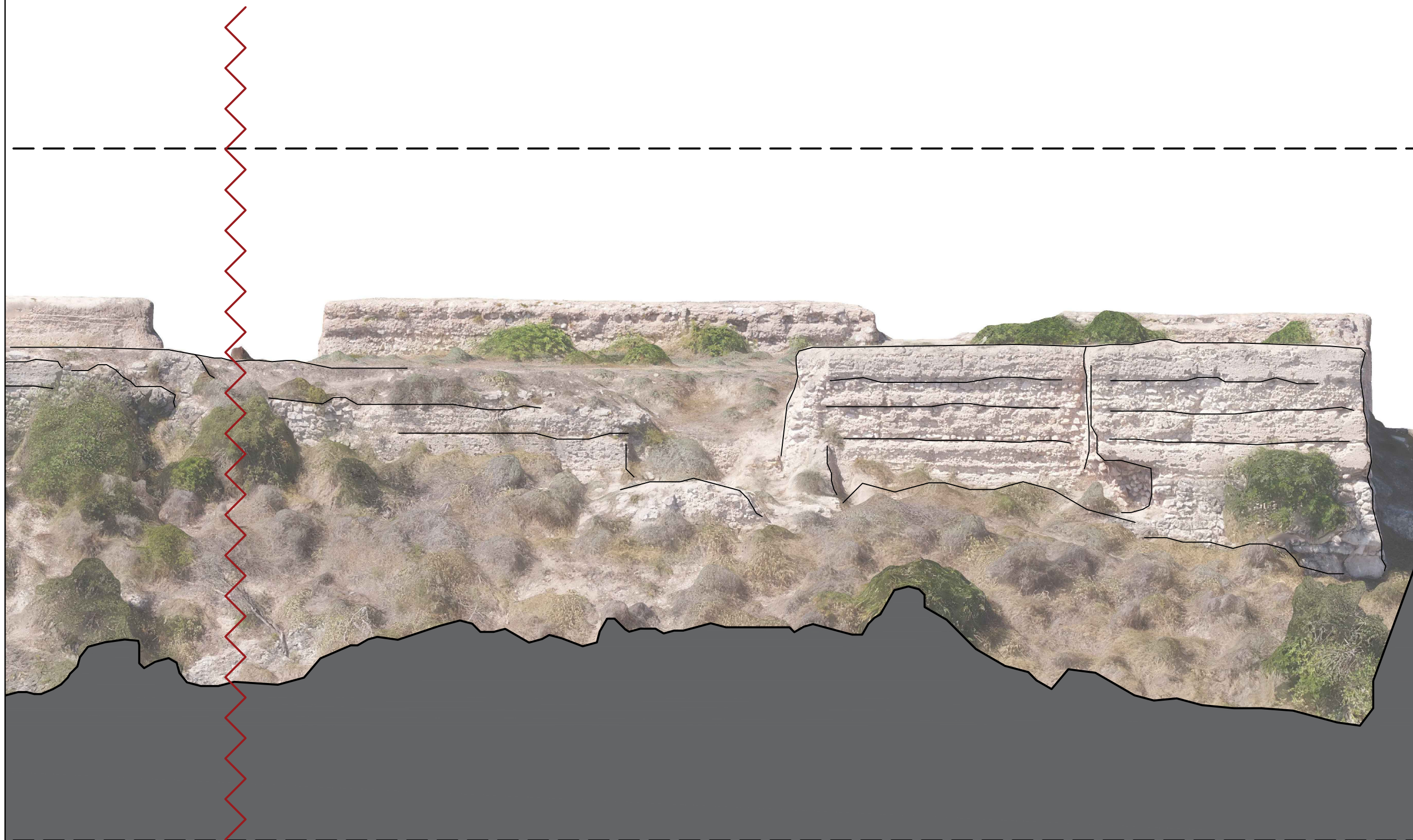

ALZADO NORESTE (B).

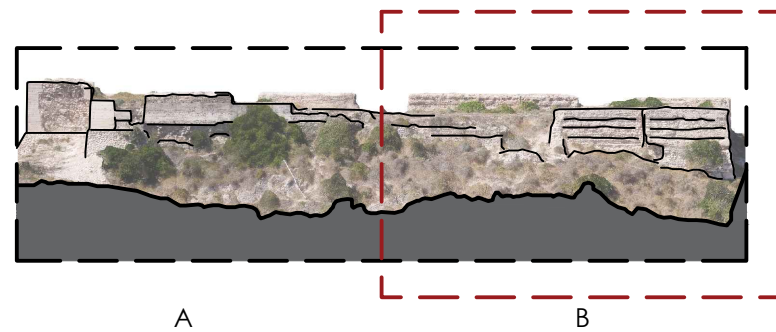
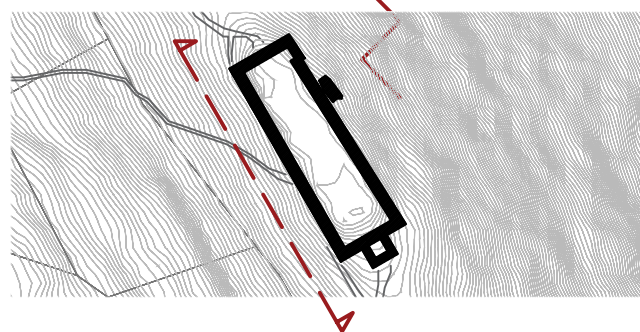

PLAN DIRECTOR DEL CASTILLO DE NAVARRÉS

SITUACIÓN: A lo alto de un cerro al norte del municipio.
 PROMOTOR: Ayuntamiento de Navarrés.

TIRSO JOSÉ ÁVILA AGUILERA.

ALZADOS. NORESTE (B).

ESCALA: 1:75.

ARQUITECTO
 NOVIEMBRE 2023.

PLANO Nº: 1.004.



ALZADO SUROESTE (A).

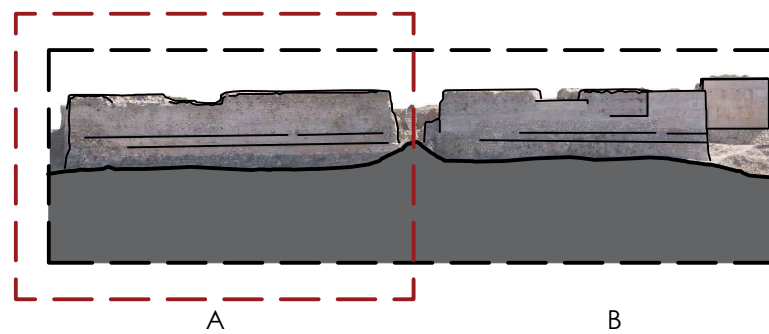
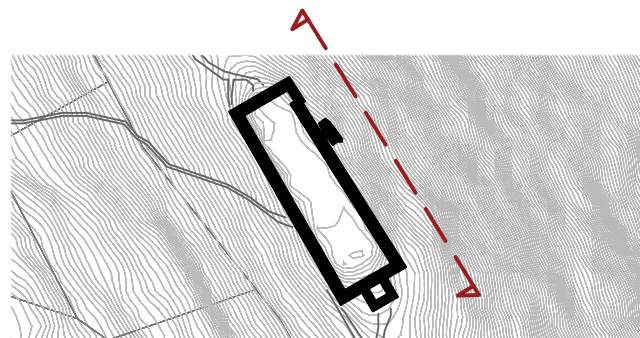

PLAN DIRECTOR DEL CASTILLO DE NAVARRÉS

SITUACIÓN: A lo alto de un cerro al norte del municipio.
PROMOTOR: Ayuntamiento de Navarrés.

TIRSO JOSÉ ÁVILA AGUILERA.

ALZADOS. SUROESTE (A).

ESCALA: 1:75.

ARQUITECTO
NOVIEMBRE 2023.

PLANO Nº: 1.005.

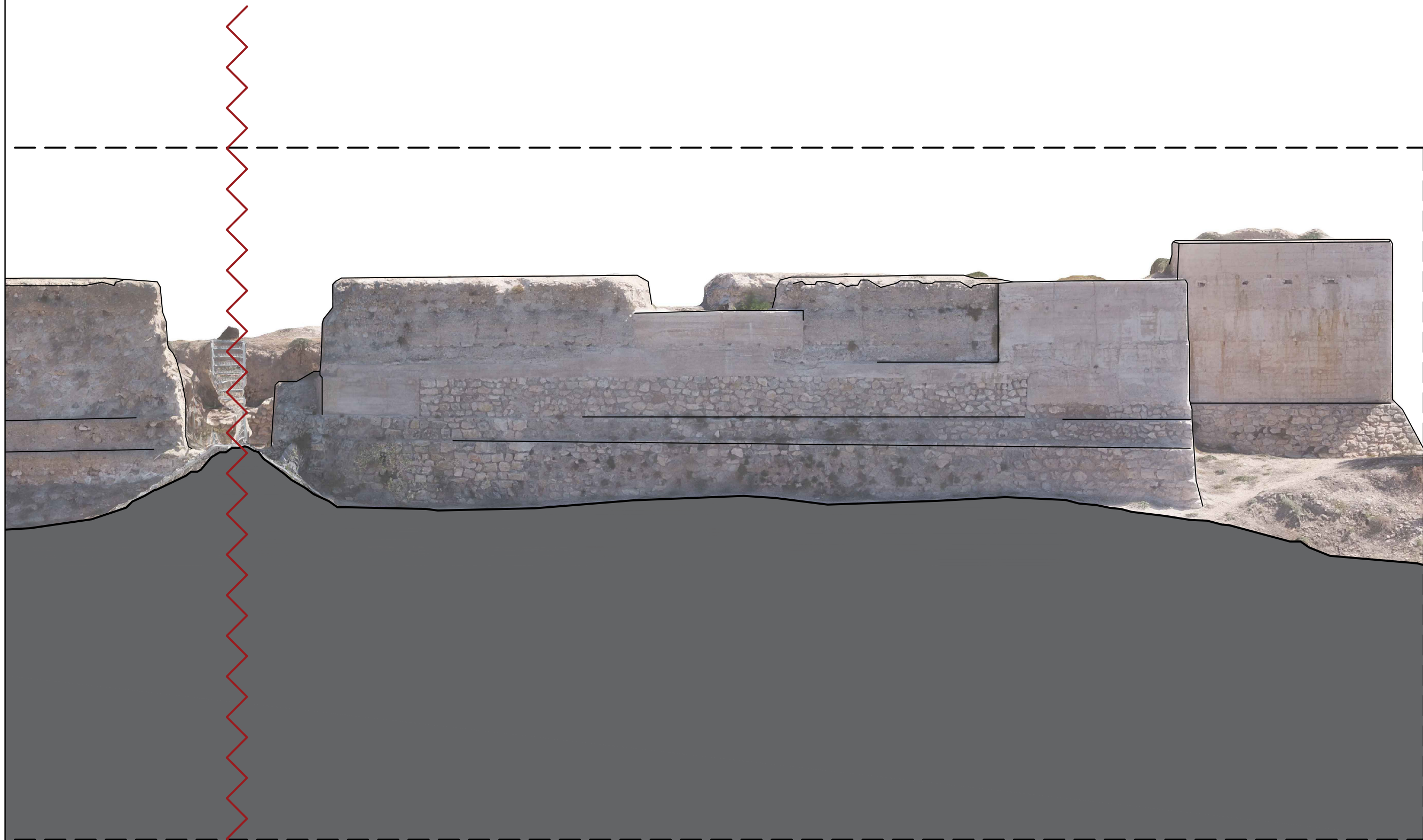

ALZADO SUROESTE (B).

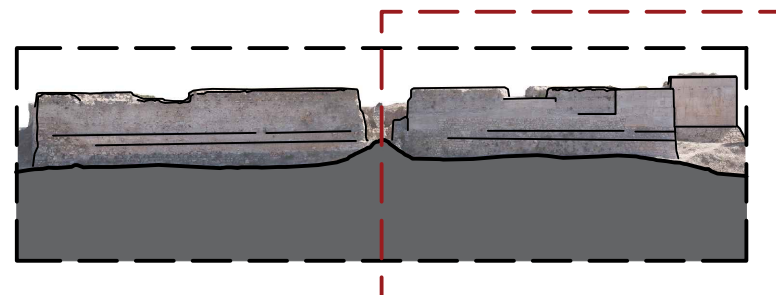
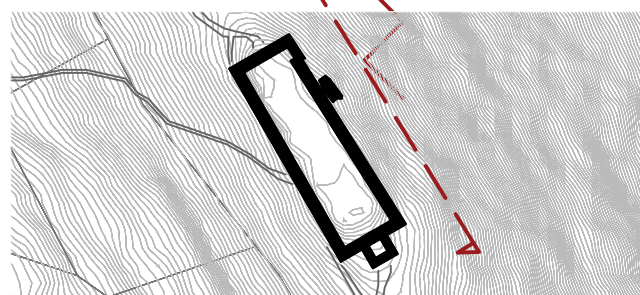

A

B

PLAN DIRECTOR DEL CASTILLO DE NAVARRÉS

SITUACIÓN: A lo alto de un cerro al norte del municipio.
PROMOTOR: Ayuntamiento de Navarrés.

TIRSO JOSÉ ÁVILA AGUILERA.

ALZADOS. SUROESTE (B).

ESCALA: 1:75.

ARQUITECTO
NOVIEMBRE 2023.

PLANO Nº: 1.006.

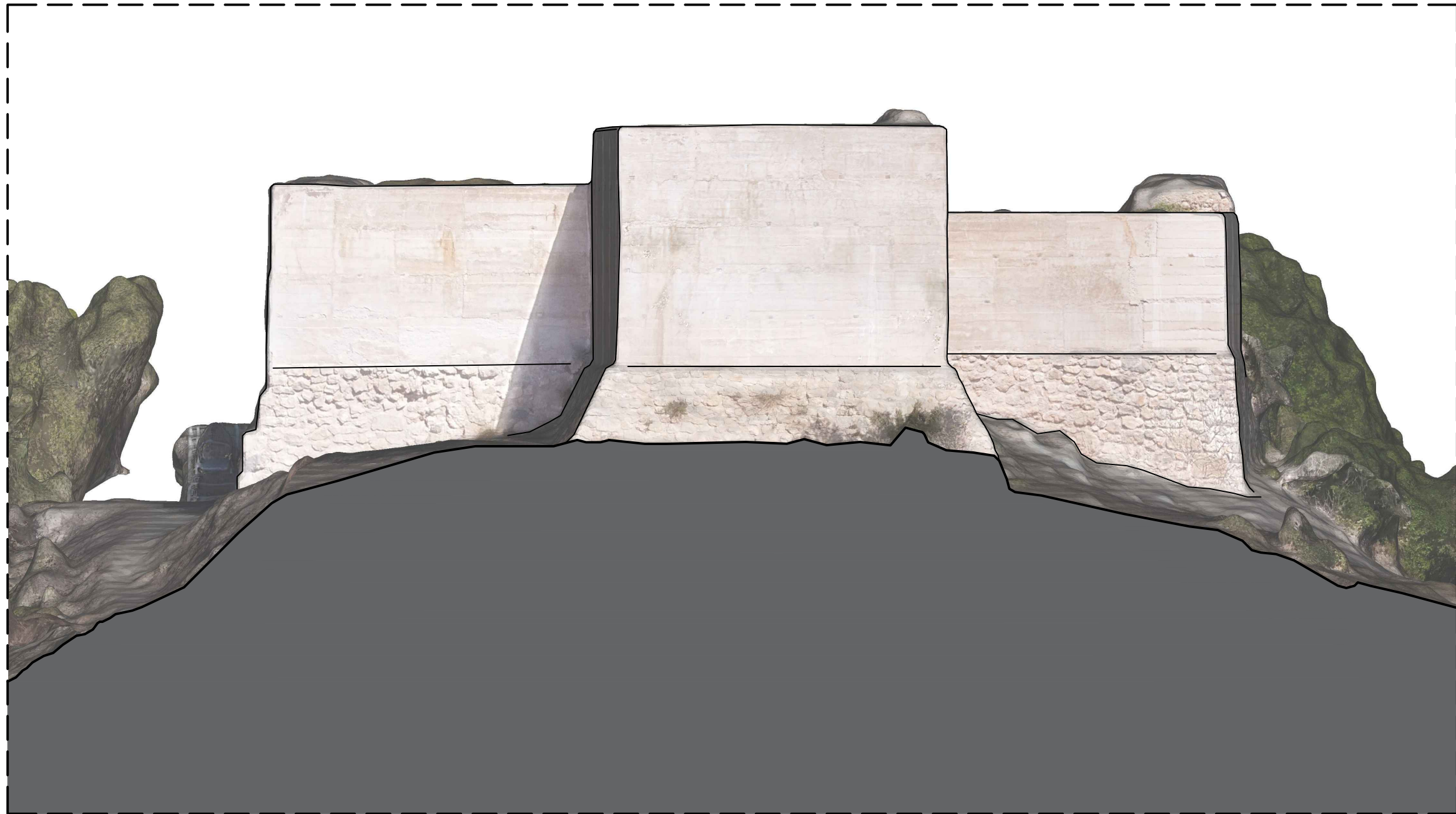

ALZADO SURESTE.

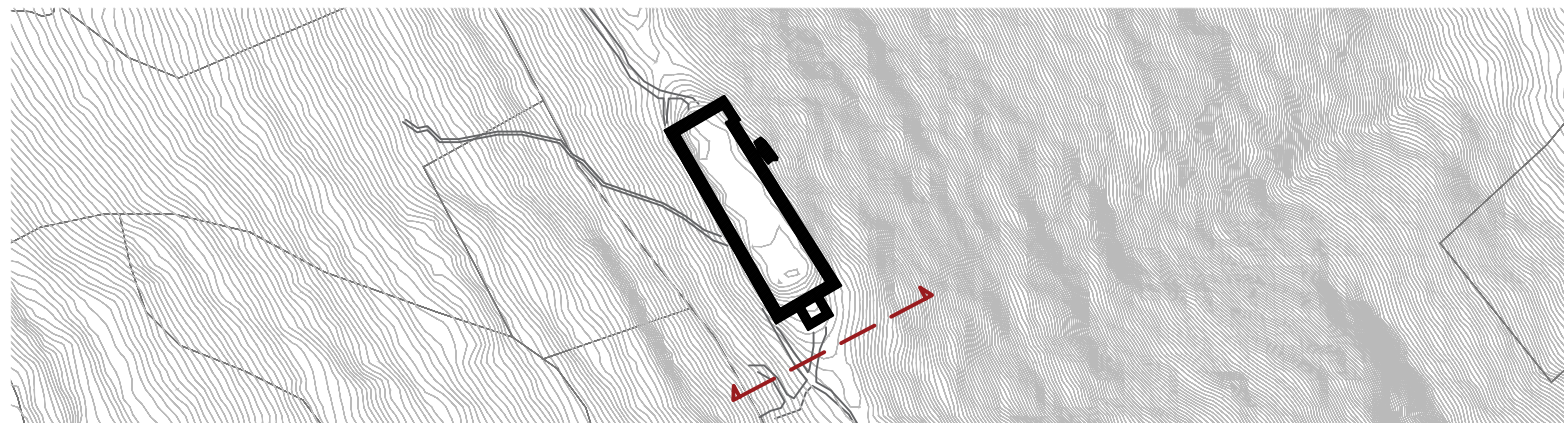

PLAN DIRECTOR DEL CASTILLO DE NAVARRÉS

SITUACIÓN: A lo alto de un cerro al norte del municipio.
PROMOTOR: Ayuntamiento de Navarrés.

TIRSO JOSÉ ÁVILA AGUILERA.

ALZADOS. SURESTE.

ESCALA: 1:75.

ARQUITECTO
NOVIEMBRE 2023.

PLANO Nº: 1.007.

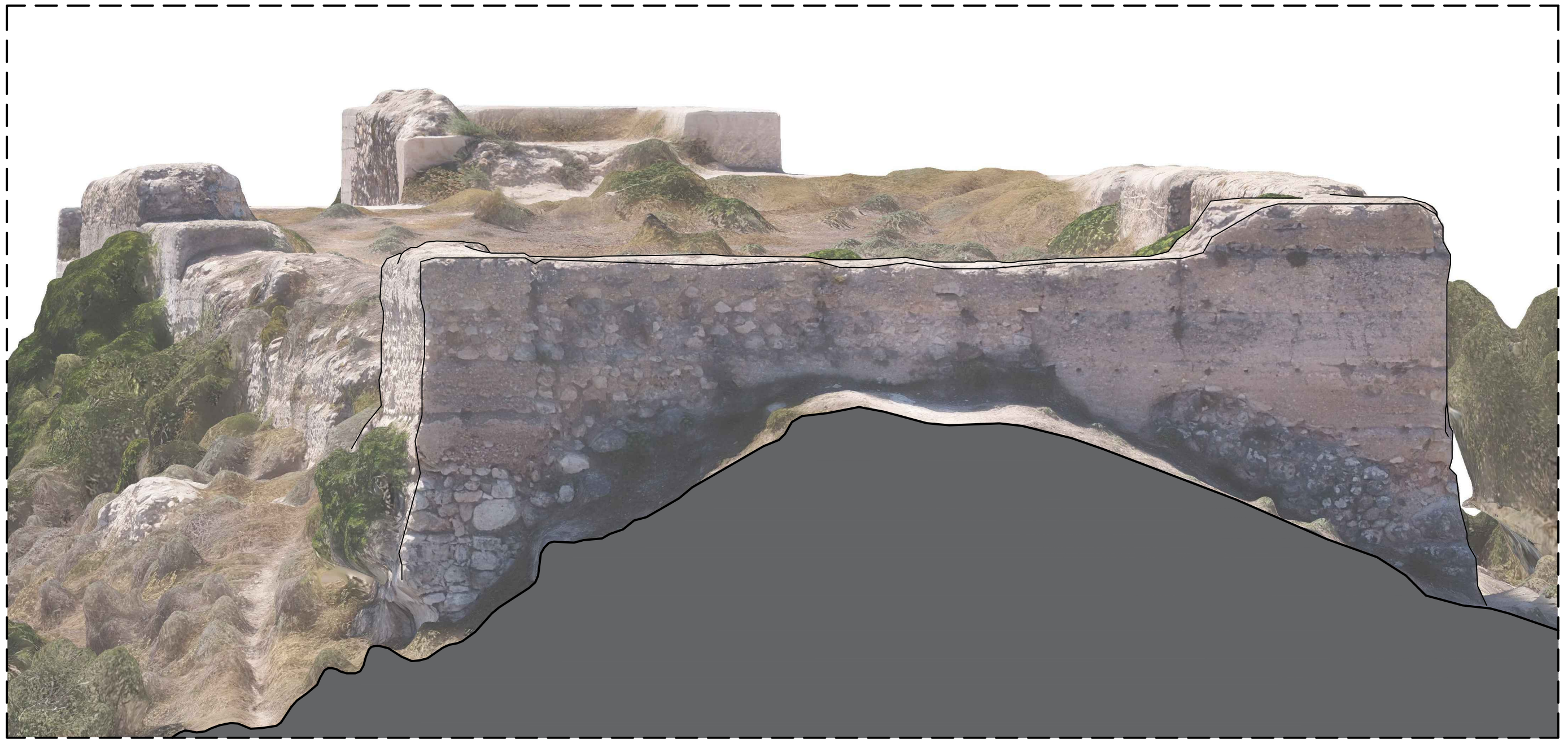

ALZADO NOROESTE.

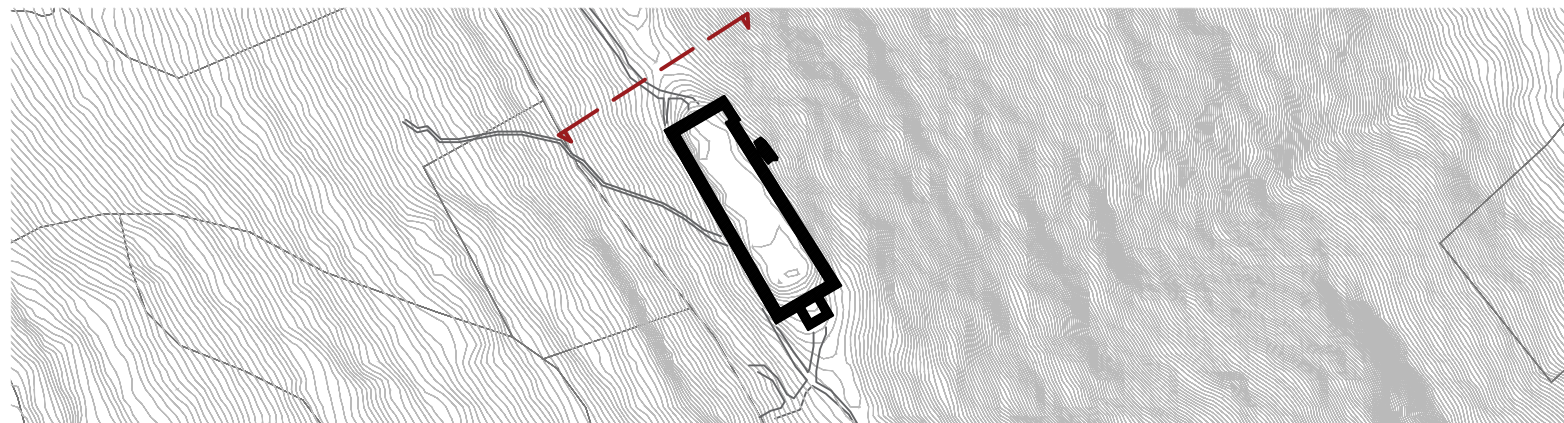

PLAN DIRECTOR DEL CASTILLO DE NAVARRÉS

SITUACIÓN: A lo alto de un cerro al norte del municipio.
PROMOTOR: Ayuntamiento de Navarrés.

TIRSO JOSÉ ÁVILA AGUILERA.

ALZADOS. NOROESTE.

ESCALA: 1:75.

ARQUITECTO
NOVIEMBRE 2023.

PLANO Nº: 1.008.

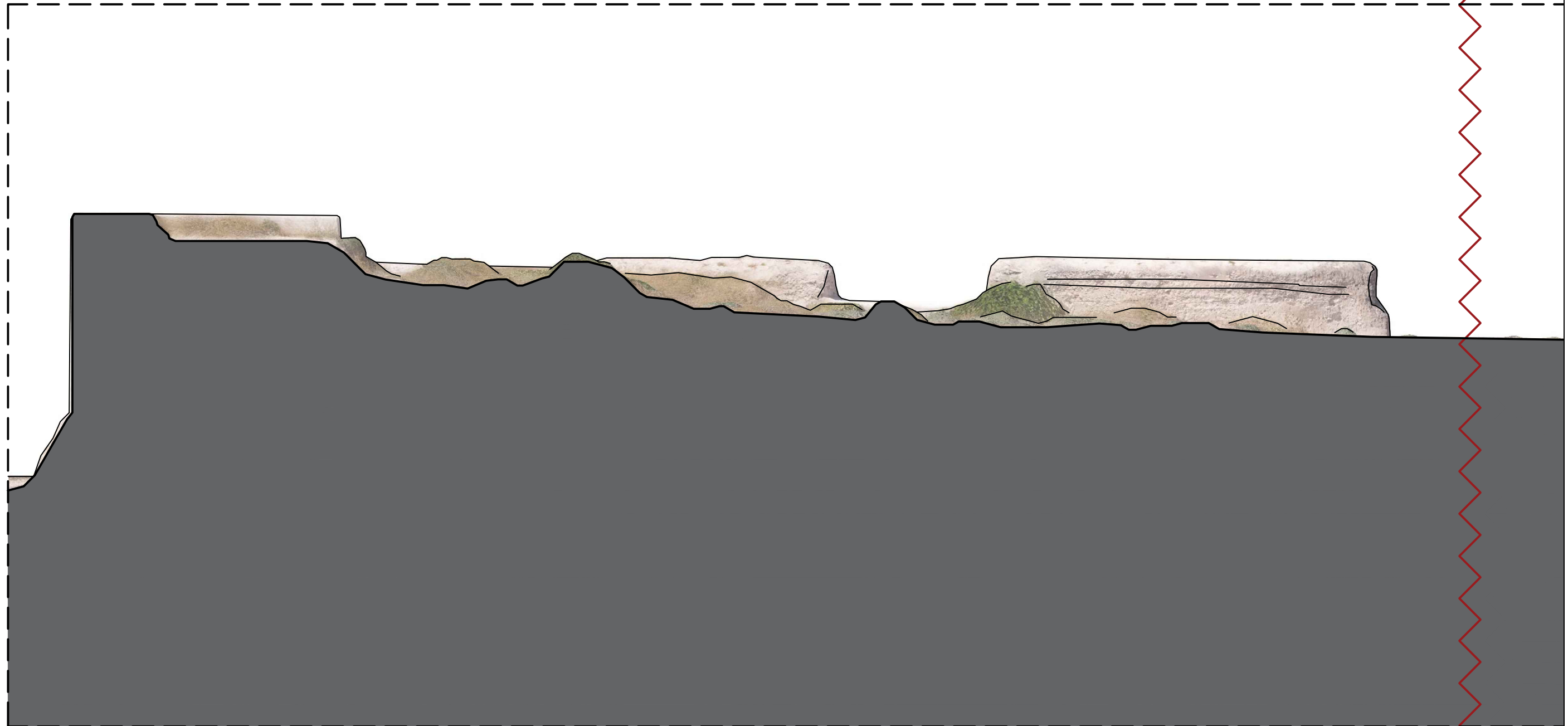

SECCIÓN LONGITUDINAL (A).

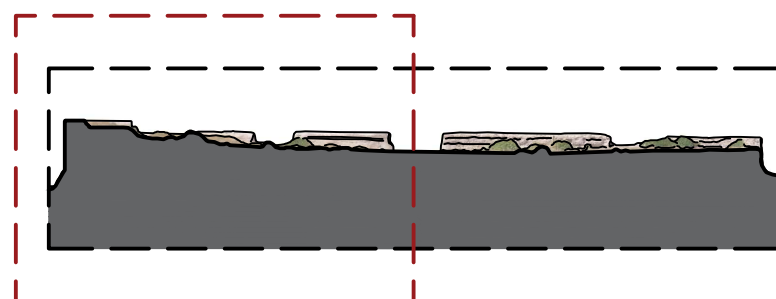
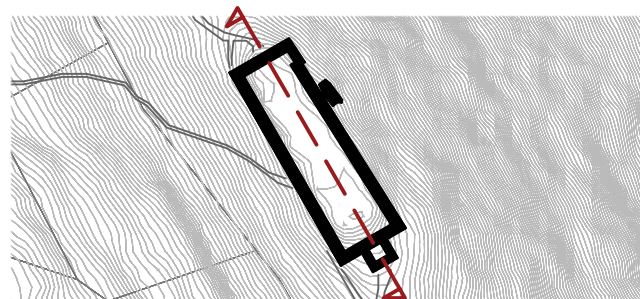

PLAN DIRECTOR DEL CASTILLO DE NAVARRÉS

SITUACIÓN: A lo alto de un cerro al norte del municipio.
PROMOTOR: Ayuntamiento de Navarrés.

TIRSO JOSÉ ÁVILA AGUILERA.

SECCIÓN. LONGITUDINAL (A).

ESCALA: 1:75.

ARQUITECTO
NOVIEMBRE 2023.

PLANO Nº: 1.009.

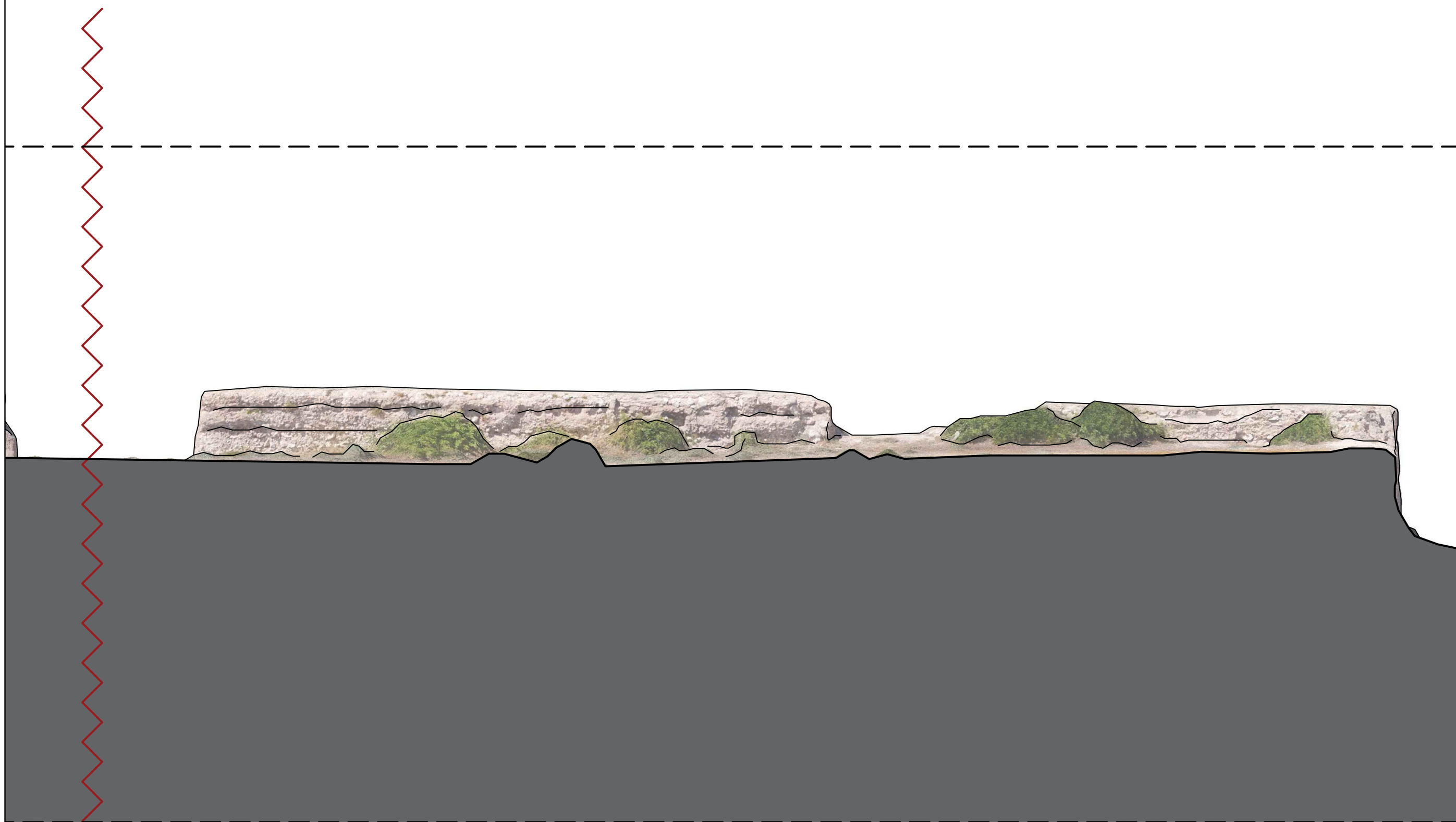

SECCIÓN LONGITUDINAL (B).

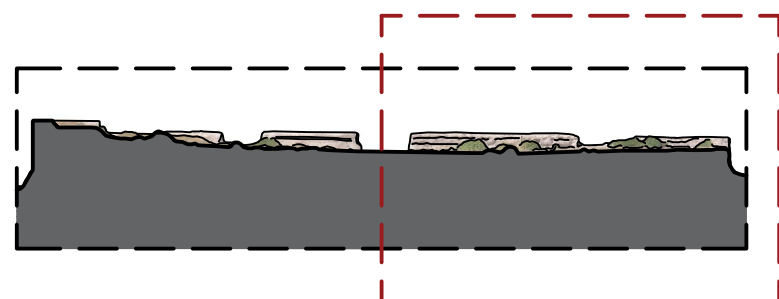
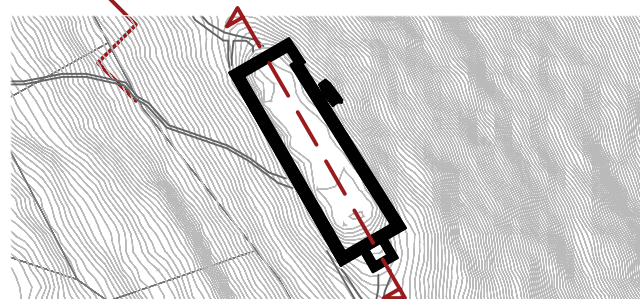

A

B

PLAN DIRECTOR DEL CASTILLO DE NAVARRÉS

SITUACIÓN: A lo alto de un cerro al norte del municipio.
PROMOTOR: Ayuntamiento de Navarrés.

TIRSO JOSÉ ÁVILA AGUILERA.

SECCIÓN. LONGITUDINAL (B).

ESCALA: 1:75.

ARQUITECTO
NOVIEMBRE 2023.

PLANO Nº: 1.010.

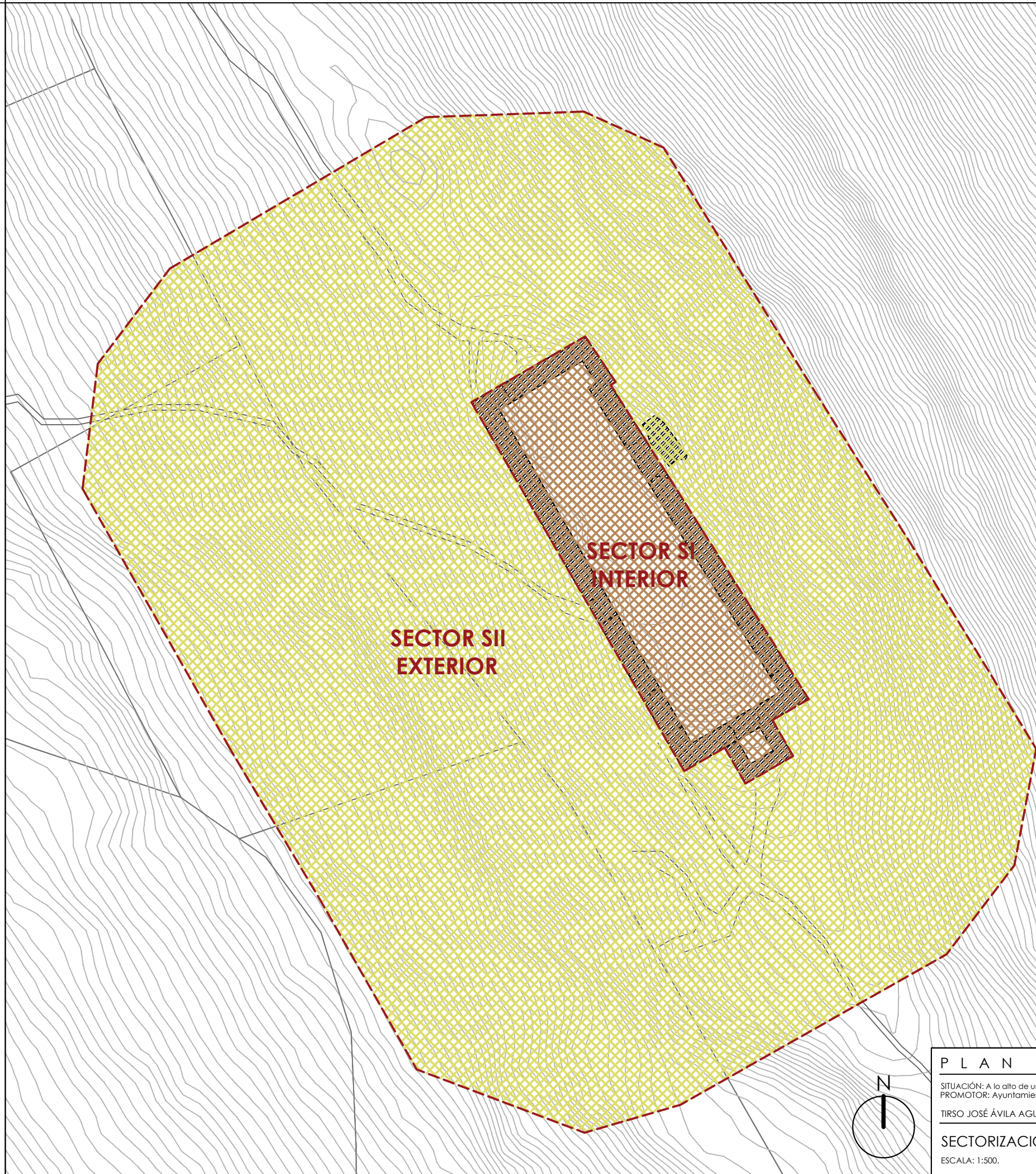

SECTORIZACIÓN.

	SECTOR SI INTERIOR	841,74 m ²
	SECTOR SII EXTERIOR	7.992,08 m ²

SECTOR SII
EXTERIOR

SECTOR SI
INTERIOR

PLAN DIRECTOR DEL CASTILLO DE NAVARRÉS

SITUACIÓN: A lo alto de un cerro al norte del municipio.
PROMOTOR: Ayuntamiento de Navarrés.

TIRSO JOSÉ ÁVILA AGUILERA.



ARQUITECTO
NOVIEMBRE 2023.

SECTORIZACIÓN.

ESCALA: 1:500.

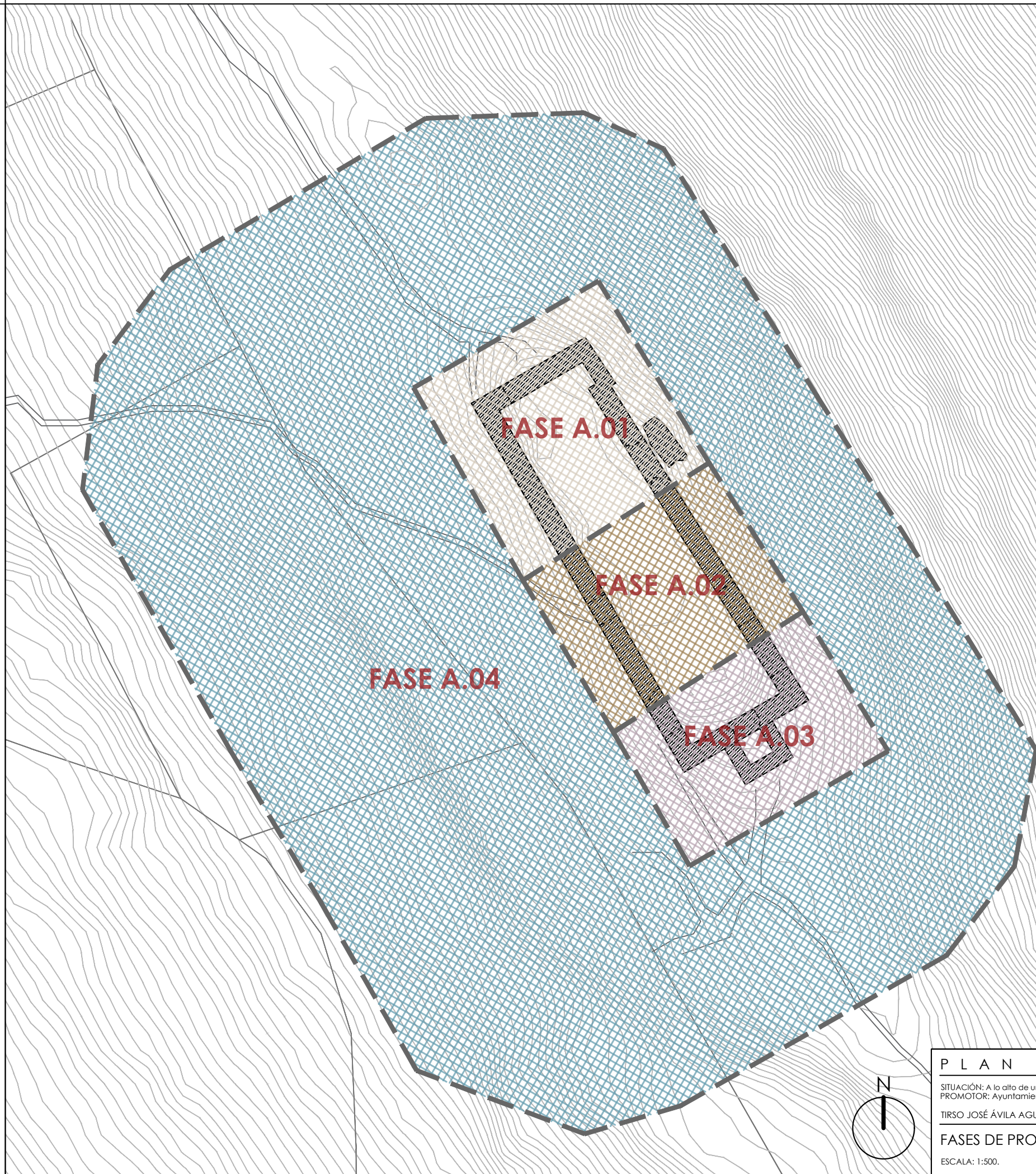
PLANO Nº: 1.101.

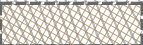

	FASE A.01	657,41 m ²
	FASE A.02	547,81 m ²
	FASE A.03	503,12 m ²
	FASE A.04	7.125,47 m ²

FASE A.04

FASE A.01

FASE A.02

FASE A.03



PLAN DIRECTOR DEL CASTILLO DE NAVARRÉS

SITUACIÓN: A lo alto de un cerro al norte del municipio.
 PROMOTOR: Ayuntamiento de Navarrés.

TIRSO JOSÉ ÁVILA AGUILERA.

FASES DE PROYECTO.

ESCALA: 1:500.

ARQUITECTO
 NOVIEMBRE 2023.

PLANO Nº: 2.001.